

# COMITÉ DES LOISIRS

## Saint-Marc-de-Figuery

Plan de visibilité - sollicitation

**FUTUR SITE DU  
CENTRE RÉCRÉATIF DOMINIC-BOUTIN**





# UN RÊVE À CONSTRUIRE

## **Mot des membres du Comité des loisirs**

Compte tenu des événements et en l'honneur de Dominic et de son engagement citoyen, les familles Boutin, Périgny, Marcotte, Lévesque, ainsi que des amis, ont organisé une collecte de fonds pour financer le projet de construction du toit au-dessus de la patinoire.

Le projet de construction du Centre récréatif Dominic-Boutin est inscrit au plan d'action municipal; les objectifs et les projets qui s'y trouvent visent à répondre aux besoins exprimés par les citoyens, à améliorer le mieux-être de sa population et, par le fait même, à offrir un environnement favorable dans le maintien d'une vie active.

Appuyer par les membres du Conseil municipal et accompagner par le personnel permanent, c'est dans une perspective de continuité que les membres du Comité des Loisirs travaillent à la réalisation du Centre récréatif Dominic-Boutin.

## **Ce centre récréatif permettra d'atteindre les objectifs suivants :**

- **Répondre aux besoins liés aux diverses activités sportives, ce qui contribuera aux saines habitudes de vie de nos jeunes et moins jeunes dans leur milieu de vie ;**
- **Augmenter et bonifier les activités organisées à l'école locale ;**
- **Offrir des activités tout au long des quatre saisons ;**
- **Servir à une multitude d'activités sociales, communautaires et récréatives.**

Concernant les objectifs mentionnés, la construction du Centre récréatif permettra d'augmenter l'offre d'activités et d'événements ou d'améliorer la qualité de ceux déjà existants. Voici un bref portrait des activités/événements existants ou à développer tant au niveau social, communautaire, sportif et récréatif :

<b>ACTIVITÉS/ÉVÉNEMENTS</b>	<b>TYPE</b>	<b>RAYONNEMENT/PROVENANCE</b>
Festivités Champêtres	Récréatif	Régional
Festyballe, tournoi de hockey balle	Sportif	Régional
Circuit agrotouristique	Touristique (3000 pers./an)	Régional, provincial
Activités scolaires	Éducation	Local
<b>À DÉVELOPPER</b>		
Marché public annuel	Communautaire	Régional
Promotion d'espace disponible	Social/récréatif/sportif	Local, territorial, régional
Spectacle d'envergure	Récréatif	Régional

Avec une augmentation de sa démographie de 32% au cours des 15 dernières années, la population de Saint-Marc-de-Figuery s'élève à 957 personnes ; les groupes d'âge sont les suivants : 15 ans et moins 24%, 15 à 24 ans 13%, 25 à 44 ans 24 %, 45 à 64 ans 31 % et 65 ans et plus 8%, donc 61% moins de 45 ans. Ces données démontrent l'importance de la présence d'une infrastructure sportive sécuritaire et multifonctionnelle sur le territoire municipal.

### **Membres du Comité des loisirs**

Jean-Claude Périgny, président

David Ouellet, secrétaire

Mathieu Breton, représentant municipal

Denis Brochu

Mario Boutin

Simon Cloutier

Thérèse Lemay

Guillaume Boutin

Alain Boutin, vice-président

Jocelyne Bilodeau, agente de développement

Martin Thibeault, représentant municipal

Joanie Boutin

Yvan Périgny

Cédric Boutin

Mario Deschatelets

Daniel Boutin

# PROJET

CONSTRUCTION D'UN TOIT  
AU-DESSUS DE LA PATINOIRE  
AVEC UN BÂTIMENT CONNEXE  
POUR DES SERVICES PUBLICS





## PARTIE DE LA PATINOIRE

- Mur fermé à l'extrémité Nord
- Côté Sud Bâtiment connexe pour les utilités listées ci-dessous
- Espace pour des estrades et des bancs de joueurs de chaque côté

## BÂTIMENT DE SERVICES

- Chambre de joueurs
- Toilette publique
- Local de conciergerie
- Espace garage pour une surfaceuse, outils, accessoires pour l'arrosage de la patinoire, contrôle du réservoir d'eau, etc.
- Espace d'utilités sportives

## COÛT PRÉVISIONNEL DU PROJET

2 440 000 \$

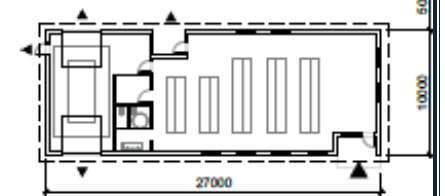
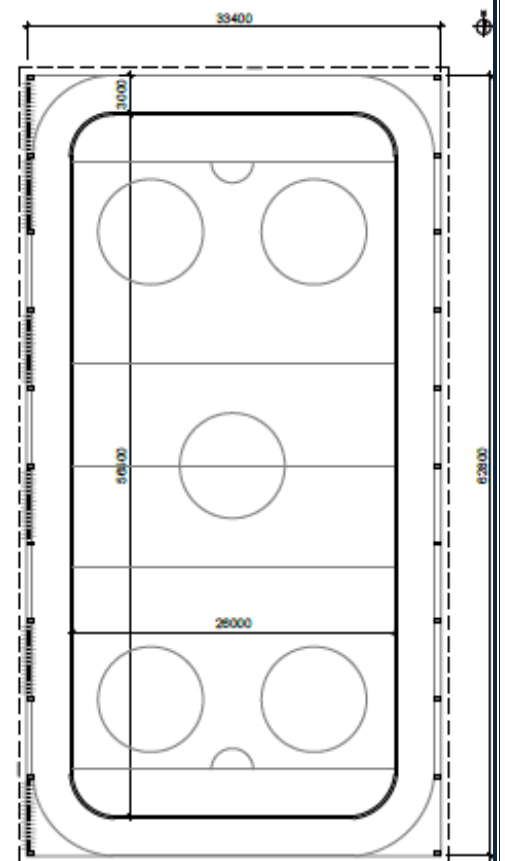



850 000 \$

**SOLLICITATION**  
**COMITÉ DES LOISIRS**  
**MERCI À NOS GÉNÉREUX DONATEURS**

Famille Gérard Boutin	100 000,00 \$	
C.D. Boutin	25 000,00 \$	
Hyundai Amos	25 000,00 \$	
Location Lauzon Amos	27 000,00 \$	
Hamel Arpentage	10 000,00 \$	187 000,00 \$
Tirage		94 767,00 \$
Agnico-Eagle		50 000,00 \$
Famille Jacques Périgny		35 000,00 \$
Amos Toyota		25 000,00 \$
Excavation DGM Inc.		25 000,00 \$
Forage Rouillier Drilling		25 000,00 \$
Revenus d'événements		25 000,00 \$
TEM		25 000,00 \$
Accent Plein Air		15 000,00 \$
Famille Alain Dubois		13 000,00 \$
Dons lors des funérailles & spontanés 2017 à 2020		10 489,93 \$
Revenus GOLF MOLSON - TUAC 2018		10 129,86 \$
Boutin Performance		10 000,00 \$
Ébénisterie R.N. Inc.		10 000,00 \$
Familiprix		10 000,00 \$
Famille Jean-Paul Périgny		10 000,00 \$
Famille Trépanier, Laliberté		10 000,00 \$
Gestion Gilbert Sheehy Inc.		10 000,00 \$



Groupe financier Lacombe et Associés Inc.	10 000,00 \$
Les Aigles de Saint-Marc	10 000,00 \$
Meubles Marchand	10 000,00 \$
Sa-Peint Mobile	10 000,00 \$
Revenus d'événements 2017-2018-2019	7 102,91 \$
Fonds structurant MRC Abitibi	6 105,00 \$
Chargements G.G. Inc.	5 000,00 \$
North American Lithium	5 000,00 \$
Services financiers Steve Labbé	4 000,00 \$
Robert B. Inc.	4 000,00 \$
Denis Brochu	3 000,00 \$
Équipe de Hockey les Bougonneux	2 500,00 \$
PME Inter Notaires Abitibi Inc.	2 380,00 \$
Mario Deschatelets	2 500,00 \$
Famille Marcotte	2 000,00 \$
Pascal Rivest	2 000,00 \$
Donald Audy et Joan Tenhave	1 000,00 \$
Lucie Daoust	1 000,00 \$
Chef à domicile, traiteur	1 000,00 \$
Famille Poliquin-Bouchard	1 000,00 \$
Ministère des Affaires Municipales et de l'Habitation	1 000,00 \$
Imprimerie Harricana	581,00 \$
Savard CPA Inc.	500,00 \$
Guy Boissé	450,00 \$
Maryse Doyon	400,00 \$
AIM Recyclage	77,13 \$
<b>Solde à ce jour:</b>	<b>692 905,70 \$</b>
<b>Sollicitation à faire:</b>	<b>157 094,30 \$</b>
<b>OBJECTIF:</b>	<b>850 000,00 \$</b>

**CENTRE RÉCRÉATIF DOMINIC-BOUTIN**  
**PLAN DE VISIBILITÉ**

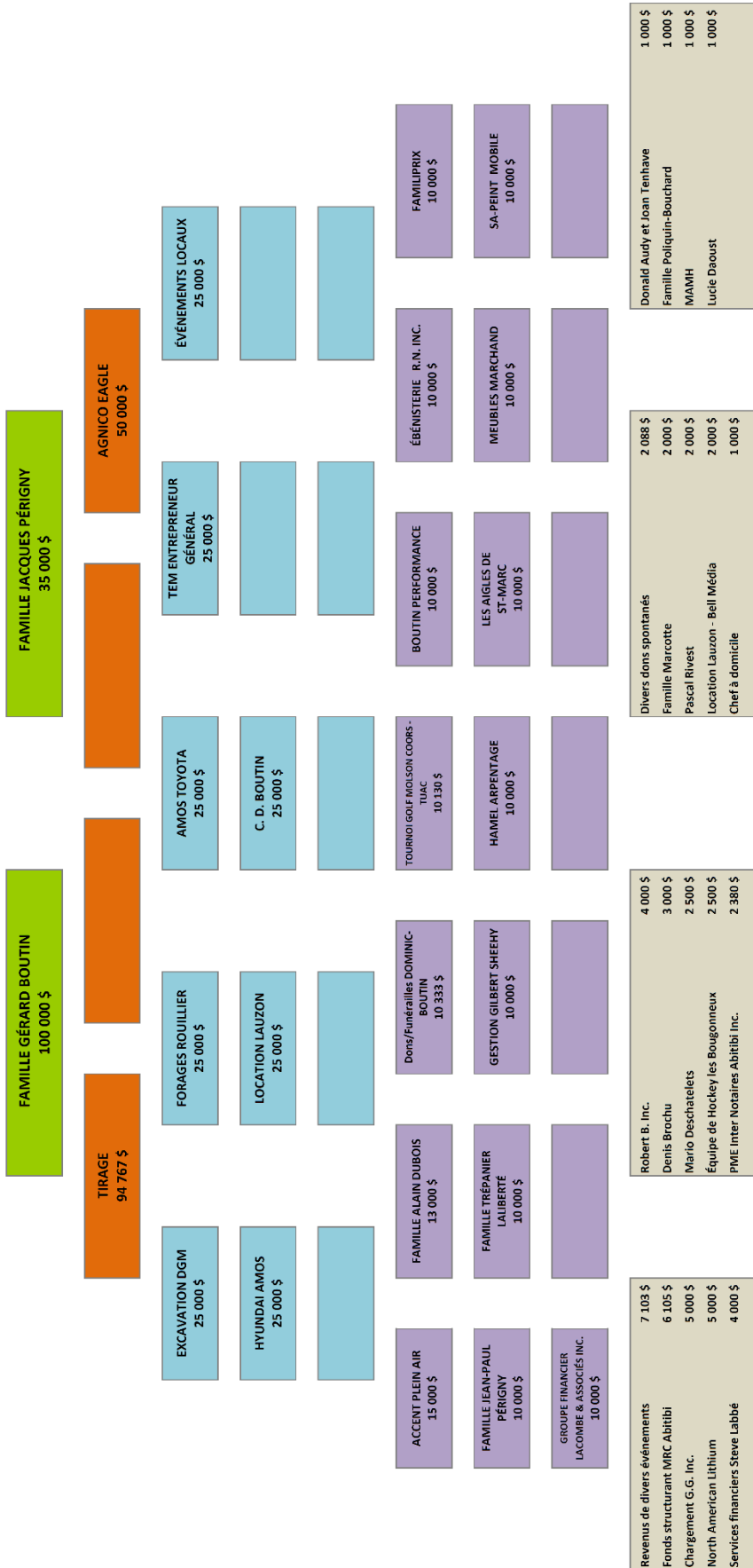

**Solde à ce jour:**  
**Sollicitation en cours:**  
**OBJECTIF:**

**692 906 \$**  
**157 094 \$**  
**850 000 \$**



# FINANCEMENT

## CENTRE RÉCRÉATIF DOMINIC-BOUTIN

### Coût projeté et financement

#### COÛT DU PROJET :

1- PARTICIPATION MUNICIPALE	150 000 \$	7 481 \$	157 481 \$
1-1.Terrain			
1-2.Préparation terrain			
1-3.Démontage/remontage de la patinoire			
2- SERVICES PROFESSIONNELS MUNICIPAUX	30 000 \$	1 496 \$	31 496 \$
2-1.Supervision municipale			
2-2.Gestion/administration du projet			

**COÛTS NON-ADMINISSIBLES : 188 977 \$**

3- CONSTRUCTION DU BÂTIMENT	1 863 576 \$	92 946 \$	1 956 522 \$
3-1.Bâtiment et œuvre d'art			
4- COÛTS INCIDENTS	279 536 \$	13 942 \$	293 478 \$
4-1.Coûts incidents (15 %)			

**COÛTS ADMINISSIBLES : 2 250 000 \$**

**2 438 977 \$**

#### FINANCEMENT DU PROJET :

PAFIRS (66 2/3 %)	1 500 000 \$
Mobilisation du milieu	750 000 \$
Municipalité de Saint-Marc-de-Figuery	188 977 \$

**2 438 977 \$**

# CRÉDIT D'IMPÔT

<b>Don</b>	1 000 \$	5 000 \$	10 000 \$	25 000 \$
Crédit d'impôt	494 \$	2 614 \$	5 264 \$	13 214 \$
Note 1	49,40 %	52,28 %	52,64 %	52,86 %
<b>Coût du don</b>	<b>506 \$</b>	<b>2 386 \$</b>	<b>4 736 \$</b>	<b>11 786 \$</b>
<b>Valeur sur le projet</b>	1 000 \$	5 000 \$	10 000 \$	25 000 \$
Subvention fédérale	1 000 \$	5 000 \$	10 000 \$	25 000 \$
Subvention provinciale	1 000 \$	5 000 \$	10 000 \$	25 000 \$
<b>Apport au projet</b>	<b>3 000 \$</b>	<b>15 000 \$</b>	<b>30 000 \$</b>	<b>75 000 \$</b>
<b>Note 1</b>	Taux de crédit au fédéral	Moins de 200 \$	15 %	
		200 \$ et plus	29 %	
	Taux de crédit au Québec	Moins de 200 \$	20 %	
		200 \$ et plus	24 %	

Source: [calculconversion.com/calculateur-don-bienfaisance](http://calculconversion.com/calculateur-don-bienfaisance)



**MUNICIPALITÉ DE SAINT-MARC-DE-FIGUERY**  
**Centre récréatif DOMINIC-BOUTIN**

**Partenaire du projet**

No contrat : \_\_\_\_\_

**1. Engagement du partenaire**

Entreprise \_\_\_\_\_

OU

Je \_\_\_\_\_

Prénom

Nom

\_\_\_\_\_  
No. et rue

\_\_\_\_\_  
Ville

\_\_\_\_\_  
Code postal

\_\_\_\_\_  
Téléphone

\_\_\_\_\_  
Courriel

\_\_\_ En un seul versement de \_\_\_\_\_ dollars (\_\_\_\_\_ \$).

\_\_\_ Promet de payer à l'ordre de la Municipalité de Saint-Marc-de-Figuerly, la somme de \_\_\_\_\_ dollars (\_\_\_\_\_ \$) à titre de partenaire du projet du Centre récréatif DOMINIC-BOUTIN en \_\_\_ versements de \_\_\_\_\_ dollars (\_\_\_\_\_ \$).

La Municipalité émettra une facture pour chacun des versements.

Contribution financière de:	_____ \$	
<b>Cocher votre choix de paiement</b>		
<b>Un reçu fiscal pour don de charité sera délivré</b>	En un seul versement 2024:	<input checked="" type="checkbox"/>
	En deux versements 2024/2025:	<input type="checkbox"/>
	En trois versements 2024/2025/2026:	<input type="checkbox"/>
	En cinq versements 2024/2025/2026/2027/2028:	<input type="checkbox"/>

## 2. Conditions

- 2.1 Le présent engagement est conditionnel à la réalisation du projet.
- 2.2 Les montants recueillis serviront exclusivement au financement du projet du Centre récréatif DOMINIC-BOUTIN.

## 3. Contrepartie

- 3.1 La liste des donateurs sera affichée dans le hall d'entrée selon le montant et les dons de plus de 10 000 \$ et plus auront un panneau dans le mur nord du centre récréatif.
- 3.2 Un reçu d'impôt sera émis à la réception du paiement des factures annuelles émises.

## 4. Dispositions diverses

- 4.1 Je comprends que la signature de ce document constitue un engagement financier de ma part.
- 4.2 Je reconnais avoir pris connaissance de chacune des clauses de ce document et me déclare satisfait du contenu.
- 4.3 La présente souscription liera tous les héritiers, successeurs, exécuteurs testamentaires, administrateurs ou autres au souscripteur.
- 4.4 Aux fins de la présente, le souscripteur recevra une facture de la Municipalité qu'il devra acquitter dans les trente jours.

## 5. Signatures

Date \_\_\_\_\_

\_\_\_\_\_

Partenaire

\_\_\_\_\_

Souscripteur

\_\_\_\_\_

Témoïn